CAMPAMENTO DE VERANO
2015

EL COMIC

22 JUNIO A 31 JULIO

CEIP MAESTRO PADILLA

Más información en AMPA y www.dimafe.es

DIMAFE
Actividades y Servicios

¿CÓMO VA A SER UN DÍA EN EL CAMPAMENTO?

7:30

Van los que más madrugan. Hay algunos papás y mamás que se levantan muy pronto para ir al trabajo, pero menos mal que están los DESAYUNOS, que molan mucho. Y hacen juegos, tienen cuentacuentos y comen galletas, fruta, zumos, leche... ¡Todo super rico!

9:00

EL CAMPAMENTO!!! Cuando todos los niños llegan al cole, nos juntamos en grupos con los monitores y nos presentamos, para conocer a todos los niños. Y el Método BAPNE mola porque se hace música con las manos y los pies.

9:30 A 11:00 Hello Belgium! We will travel to the UE center to see Tintin and all his friends through the comics!!

11:00 A 11:30 Tengo un poco de hambre y se os olvidó dejarme merienda pero no pasa nada, porque había zumos, frutas y galletas para todos. Y cada día cambian de cosas. ¡Que rico, jo!

11:30 A 13:30 más BAPNE y muchas más actividades. Otra vez dentro del mundo del comic, a lo mejor hoy inventamos uno nosotros.

13:30 A 14:30 A COMER!!! Qué hambre da el crear tantas historias y dibujar personajes.

14:30 A 16:00 CHSSSSSST! Los pequeñitos quieren dormir la siesta, pero como yo soy más mayor, voy a hacer actividades pero sin levantar a los pequeñines. Hoy toca cine y en inglés, así podemos aprender.

Hoy mi amigo se ha dormido, aunque dice que es mayor, pero no os podéis chivar.

16:00 Se acabó, pero mañana vuelvo para seguir haciendo un montón de cosas. Algunos de los del campa se quedan hasta las 17:00. Que suerte! Seguro que se lo pasan super bien.

17:00 Todos se van a casa, hasta mañana.

30% *del tiempo del campamento en INGLÉS. Esta vez, con un montón de actividades relacionadas con los comic.*

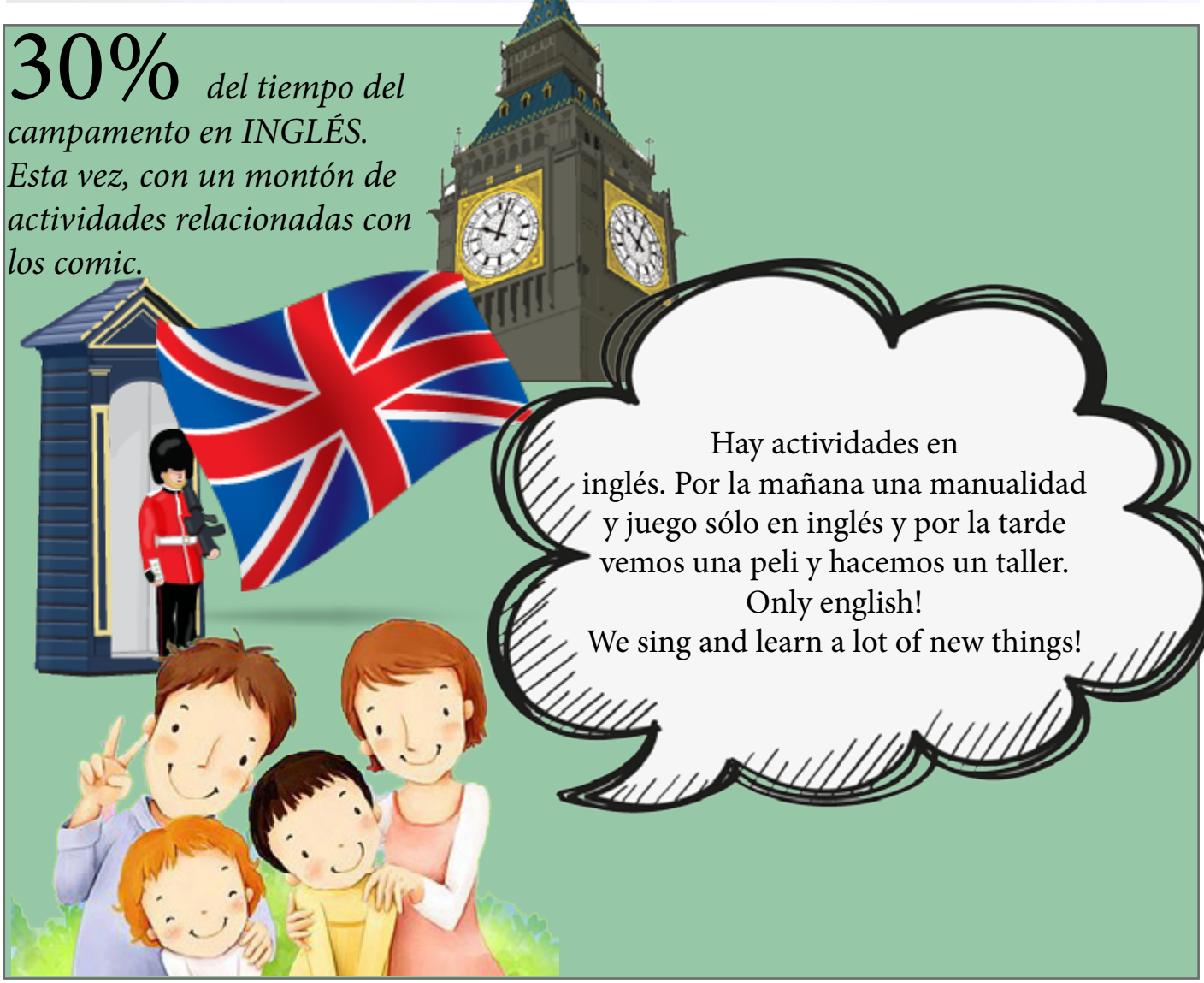

¿Aún tenéis preguntas? ¿Dudas de cómo inscribiros?
No dudéis en llamarnos al **650972500** ó **616147038**
o visita **www.dimafe.es**

¡Y ayúdanos a proteger el medioambiente!
Realiza tu inscripción online:
http://www.dimafe.es/index.php/campamento-urbano-de-verano